AMO POUR LA CONSTRUCTION D'UNE MAISON D'ACCUEIL SPECIALISEE, CONSTRUCTION D'UN HOPITAL DE JOUR ET AMENAGEMENT D'UNE SAAS CENTRE ANTOINE SAINT EXUPERY - VENDIN LE VIEIL (62)

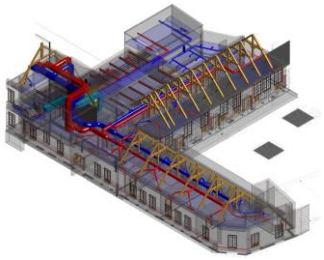

Maître d'Ouvrage

GROUPE NORD PAS-DE-CALAIS PICARDIE UGECAM
Soigner, rééduquer, réinsérer : la santé sans préjugés

Constitution de l'Equipe

- SARL D2CI
  Conducteur Opération Programmiste
- JMC Consult
  Conducteur Opération Programmiste
- NJC Economie – Economiste
- Scénario ARA – Architecte
- HEXA Ingénierie - BET

Date de réalisation

Année : En cours

Coût estimatif des Travaux

13 557 523 € HT

Surface des existants

Hôpital de jour : 1 613m²
MAS : 3 776 m²

Mission HEXA INGENIERIE

AMO
. Fluides
. Electricité
. Désenfumage

CARACTERISTIQUES DE LA MISSION

L'opération consiste en l'aménagement d'un établissement de soins de suite et de réadaptation pédiatrique de 15 places en hôpital de jour sans plateau technique humide dans un premier temps, mais avec la possibilité d'en créer un dans le futur sans pour autant remettre en cause le bâtiment nouvellement construit.

Les patients accueillis seront des enfants ou adolescents âgés de 0 à 18 ans.

Les pathologies prises en charge seront de type :
- Neurologie
- Traumatologie.

La construction d'un bâtiment abritant la nouvelle MAS (Maison d'Accueil Spécialisée) est d'une capacité de 72 lits.

Ce nouveau bâtiment se substituera à la MAS existante d'une capacité de 36 lits dont les locaux seront affectés à la création d'une Structure Alternative d'Accueil Spécialisé (SAAS).

Ce bâtiment sera implanté dans un périmètre relativement proche des bâtiments existants afin de bénéficier au maximum des services communs (administration, logistique, lingerie, restauration, cuisine, etc…).

Domaine HQE :
L'objectif à atteindre en matière de label HQE est le PASSIVHAUS.
Il concerne les deux sites à construire et fera partie intégrante de la mission à tous les stades.

HEXA INGENIERIE
INGENIERIE DU BATIMENT ET DE L'ENVIRONNEMENT

OPQIBI L'INGÉNIERIE QUALIFIÉE CERTIFICAT N° 17 04 3452

HEXA INGENIERIE
670 Rue Jean Perrin ZI DOUAI DORIGNIES – BP 50101 - 59502 – DOUAI CEDEX
Tél. 03.27.97.42.88 - Fax. 03.27.96.01.31 - Email : construction@hexa-ingenierie.com
environnement@hexa-ingenierie.com