

REHABILITATION DE 20 LOGEMENTS RESIDENCE BERTHOUD – DOUAI (59)

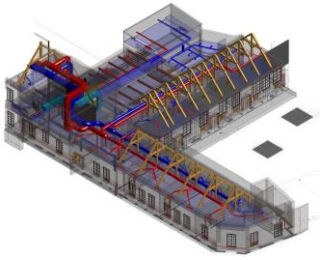

Maitre d'Ouvrage



Constitution de l'Equipe

- HEXA Ingénierie BET (Mandataire)
- Architecte : A.TRIUM
(Mission déclarative uniquement)

Date de réalisation prévisionnelle

En cours

Coût estimatif des Travaux

Budget : 602 771 € HT

Mission HEXA INGENIERIE

MOP de Base

- . Structure
- . Fluides
- . Electricité
- . Economie Construction
- . OPC

CARACTERISTIQUES DE LA MISSION

Programme de travaux

- Rénovation des façades
- Remplacement des menuiseries extérieures
- Rénovation des logements :
 - Mise aux normes électriques
 - Rénovation complète des salles de bains et cuisines
- Rénovation des parties communes
- Réaménagement du parking aérien
- Amélioration de l'enveloppe énergétique – Etiquette C
- Réfection des toitures terrasse, isolation thermique
- Réparation des balcons et ouvrages béton divers
- Site soumis aux prescriptions ABF

10-1030



HEXA INGENIERIE
INGENIERIE DU BATIMENT
ET DE L'ENVIRONNEMENT



HEXA INGENIERIE
670 Rue Jean Perrin ZI DOUAI DORIGNIES – BP 50101 - 59502 – DOUAI CEDEX
Tél. 03.27.97.42.88 - Fax. 03.27.96.01.31 - Email : construction@hexa-ingenierie.com
environnement@hexa-ingenierie.com